



Comisión Federal de Electricidad

CFE Suministrador de Servicios Básicos
Pia Rotundo No. 14, colonia Cuauhtémoc,
Acapulco Guadalupe, Código Postal 06503
Estado de México, RFC: C5416633037

BRAVO GUERRERO PATRICIA

JAIME SABINES 3026 91 CP.76235
COND LA NORIA SONTERRA
SONTERRA FRACCC P 76177
SONTERRA FRACCC ORD.

NO. DE SERVICIO: 076180759481

RMU: 76235 18-07-19 BAGP-580601 010 CFE

LÍMITE DE PAGO: 12 MAY 24

CORTE A PARTIR: 13 MAY 24

TARIFA: (NO. MEDIDOR) 2011TC
MULTIPLICADOR: 1

PERIODO FACTURADO: 26 FEB 24 25 ABR 24

TOTAL A PAGAR

\$374

(TRESCIENTOS SETENTA Y CUATRO PESOS, MN.)

¿QUIERES RECIBIR TU RECIBO DIGITAL?

En 3 Pasos:

1. Escanea el QR.
2. Actualiza tus datos.
3. Listo.



Concepto	Lectura actual	Lectura anterior	Total	Precio	Subtotal
	Metros cúbicos	Metros cúbicos	USM	(USD)	(USD)
Energía (kWh)	8,342	8,113			
Básico			100	1,023	103.48
Intermedio			119	1,247	148.59
Suma			209		252.07



Concepto	Costos de la energía en el Mercado Mexicano Regulado			Detalle del importe a pagar	
	\$	\$/kWh	\$/kWh	Importe (USD)	Importe (MXN)
Suministro	72.52	0.00	0.00	72.52	301.84
Distribución	0.00	0.00	519.81	319.81	45.29
Transmisión	0.00	0.00	47.59	47.59	293.19
CFE/CFE	0.00	0.00	1.75	1.75	24.16
Energía	0.02	0.00	220.31	220.31	318.56
Capacidad	0.00	0.00	142.57	142.57	318.60
SCHEMEX	0.00	0.00	1.67	1.67	
Total					374.84

Apoyo Gubernamental 504.38

Para mayor información consulte el artículo 10 de la Ley de Energía y el artículo 10 de la Ley de Transmisión y Distribución de Energía de México.

(1) Se otorga el apoyo gubernamental en los términos del artículo 10 de la Ley de Energía y el artículo 10 de la Ley de Transmisión y Distribución de Energía de México. (2) Corresponde a CFE otorgar el apoyo gubernamental que se describen en el presente artículo en el ámbito de su competencia con el cumplimiento de las obligaciones que corresponden a CFE.



CFE-contigo



76235 18-07-19 BAGP-580601 010 CFE
01 076180759481 240512 00000374 8



\$374

(TRESCIENTOS SETENTA Y CUATRO PESOS, MN.)

CONSUMO HISTÓRICO

Período	kWh	Importe	Pagos	Postpago de Pago
04-11-23 a 04-11-23	224	\$313.00	\$313.00	
04-11-23 a 04-11-23	251	\$343.00	\$343.00	
04-11-23 a 04-11-23	245	\$320.00	\$320.00	
04-11-23 a 04-11-23	245	\$320.00	\$320.00	
04-11-23 a 04-11-23	247	\$320.00	\$320.00	
04-11-23 a 04-11-23	249	\$320.00	\$320.00	
04-11-23 a 04-11-23	227	\$280.00	\$280.00	
04-11-23 a 04-11-23	214	\$264.00	\$264.00	
04-11-23 a 04-11-23	212	\$259.00	\$259.00	
04-11-23 a 04-11-23	121	\$179.00	\$179.00	
04-11-23 a 04-11-23	34	\$59.00	\$59.00	

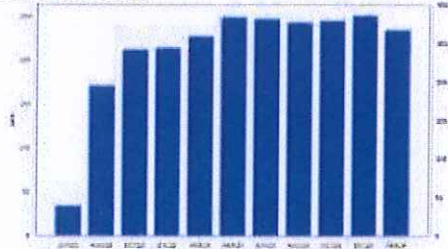

¡AHORA POR TELEGRAM!

Consúltanos en
Telegram
CFEContigoBot



@CFECONTIGOBOT



Este Factura del Cliente - Copia Original - Este documento es una representación impresa de un PDF

Reservados todos los derechos. No se permite la explotación económica ni la transformación de esta obra. Queda permitida la impresión en su totalidad. CFE y sus servicios son proporcionados por CFE. CFE y sus servicios son proporcionados por CFE.

01/24/2024

